



Kraftfahrt-Bundesamt

DE-24932 Flensburg

Allgemeine Betriebserlaubnis (ABE) National Type Approval

ausgestellt von:

Kraftfahrt-Bundesamt (KBA)

nach § 22 in Verbindung mit § 20 Straßenverkehrs-Zulassungs-Ordnung (StVZO)
für einen Typ des folgenden Genehmigungsobjektes

Halterung für Kennzeichen

issued by:

Kraftfahrt-Bundesamt (KBA)

according to § 22 and 20 Straßenverkehrs-Zulassungs-Ordnung (StVZO) for a type
of the following approval object

license plate holder

Genehmigungsnummer: **91280*22**

Approval number:

1. Genehmigungsinhaber:
Holder of the approval:
RIZOMA S.R.L.
IT-21010 Ferno (VA)
2. Gegebenenfalls Name und Anschrift des Bevollmächtigten:
If applicable, name and address of representative:
Entfällt
Not applicable
3. Typbezeichnung:
Type:
PT



Kraftfahrt-Bundesamt

DE-24932 Flensburg

2

Genehmigungsnummer: **91280*22**

Approval number:

4. Aufgebrachte Kennzeichnungen:
Identification markings:
Hersteller oder Herstellerzeichen
Manufacturer or registered manufacturer`s trademark

Typ und die Ausführung
Type and version

Genehmigungszeichen
Approval identification

5. Anbringungsstelle der Kennzeichnungen:
Position of the identification markings:
Siehe Punkt 1.5. des Prüfberichtes
See point 1.5. of the test report

6. Zuständiger Technischer Dienst:
Responsible Technical Service:
TÜV AUSTRIA AUTOMOTIVE GMBH
AT-1230 Wien

7. Datum des Prüfberichts des Technischen Dienstes:
Date of test report issued by the Technical Service:
02.02.2021

8. Nummer des Prüfberichts des Technischen Dienstes:
Number of test report issued by that Technical Service:
11-TAAS-0295/E22/SRA

9. Verwendungsbereich:
Range of application:
Das Genehmigungsobjekt „Halterung für Kennzeichen“ darf nur zur
Verwendung gemäß:
The use of the approval object „license plate holder“ is restricted to the
application listed:

Punkt 3. des Prüfberichtes
Point 3. of the test report

unter den angegebenen Bedingungen an den dort aufgeführten bzw.
beschriebenen Kraftfahrzeugen feilgeboten werden.
The offer for sale is only allowed on the listed vehicles under the specified
conditions.



Kraftfahrt-Bundesamt

DE-24932 Flensburg

3

Genehmigungsnummer: **91280*22**

Approval number:

10. Bemerkungen:

Remarks:

**Es gelten die im o.g. Gutachten nebst Anlagen festgehaltenen Angaben.
The indications given in the above mentioned test report including its annexes shall apply.**

**Die Anforderungen des Artikels 51, Absätze 1, 2, 4, 5 der Verordnung (EU) Nr. 168/2013 - Teile oder Ausrüstungen, von denen ein erhebliches Risiko für das einwandfreie Funktionieren wesentlicher Systeme ausgehen kann - weitere Anforderungen -sind sinngemäß erfüllt.
The requirements of Article 51, paragraphs 1, 2, 4, 5 of the Regulation (EU) No 168/2013 - Parts or equipment that may pose a serious risk to the correct functioning of essential systems - related requirements - are met.**

11. Änderungsabnahme gemäß § 19 (3) StVZO:

Acceptance test of the modification as per § 19 (3) StVZO:

**Nicht notwendig
Not required**

12. Die Genehmigung wird **erweitert**

Approval is **extended**

13. Grund (Gründe) für die Erweiterung der Genehmigung (falls zutreffend):

Reason(s) for the extension (if applicable):

**Aktualisierung der Ausführungen
Update of the versions**

14. Ort: **DE-24932 Flensburg**

Place:

15. Datum: **26.03.2021**

Date:

16. Unterschrift: **Im Auftrag**

Signature:

Nino Pommerencke





Kraftfahrt-Bundesamt

DE-24932 Flensburg

4

Genehmigungsnummer: **91280*22**

Approval number:

Anlagen:

Enclosures:

Gemäß Inhaltsverzeichnis

According to index



Kraftfahrt-Bundesamt

DE-24932 Flensburg

Inhaltsverzeichnis zu den Beschreibungsunterlagen Index to the information package

Nummer der Genehmigung: **91280*22**
Approval No.

Ausgabedatum: **30.05.2011**
Date of issue:

letztes Änderungsdatum: **26.03.2021**
last date of amendment:

Nebenbestimmungen und Rechtsbehelfsbelehrung
Collateral clauses and instruction on right to appeal

Prüfbericht(e) Nr.: Test report(s) No.:	Datum: Date
11-TAAS-0295/SRA	21.04.2011
11-TAAS-0295/E1/SRA	30.07.2011
11-TAAS-0295/E2/SRA	10.10.2011
11-TAAS-0295/E3/SRA	31.01.2012
11-TAAS-0295/E4/SRA	24.08.2012
11-TAAS-0295/E5/SRA	20.03.2013
11-TAAS-0295/E6/SRA	10.06.2013
11-TAAS-0295/E7/SRA	14.10.2013
11-TAAS-0295/E8/SRA	01.04.2014
11-TAAS-0295/E9/SRA	30.07.2014
11-TAAS-0295/E10/SRA	17.10.2014
11-TAAS-0295/E11/SRA	04.05.2015
11-TAAS-0295/E12/SRA	26.10.2015
11-TAAS-0295/E13/SRA	28.03.2016
11-TAAS-0295/E14/SRA	23.12.2016
11-TAAS-0295/E15/SRA	01.03.2017
11-TAAS-0295/E16/SRA	04.04.2017
11-TAAS-0295/E17/SRA	10.08.2017
11-TAAS-0295/E18/SRA	25.01.2018
11-TAAS-0295/E19/SRA	03.04.2018
11-TAAS-0295/E20/SRA	10.10.2018
11-TAAS-0295/E21/SRA	09.08.2019
11-TAAS-0295/E22/SRA	02.02.2021

Beschreibungsbogen Nr.: Information document No.:	Datum: Date
Entfällt Not applicable	

Liste der Änderungen: List of modifications:	Datum: Date
Siehe Seite 1 des Prüfberichtes See page 1 of the test report	



Kraftfahrt-Bundesamt

DE-24932 Flensburg

Nummer der Genehmigung: **91280*22**

- Anlage -

Nebenbestimmungen und Rechtsbehelfsbelehrung

Nebenbestimmungen

Jede Einrichtung, die dem genehmigten Typ entspricht, ist gemäß der angewendeten Vorschrift zu kennzeichnen.

Das Genehmigungszeichen lautet wie folgt:

KBA 91280

Die Einzelerzeugnisse der reihenweisen Fertigung müssen mit den Genehmigungsunterlagen genau übereinstimmen. Änderungen an den Einzelerzeugnissen sind nur mit ausdrücklicher Zustimmung des Kraftfahrt-Bundesamtes gestattet.

Änderungen der Firmenbezeichnung, der Anschrift und der Fertigungsstätten sowie eines bei der Erteilung der Genehmigung benannten Zustellungsbevollmächtigten oder bevollmächtigten Vertreters sind dem Kraftfahrt-Bundesamt unverzüglich mitzuteilen.

Verstöße gegen diese Bestimmungen können zum Widerruf der Genehmigung führen und können überdies strafrechtlich verfolgt werden.

Die Genehmigung erlischt, wenn sie zurückgegeben oder entzogen wird, oder der genehmigte Typ den Rechtsvorschriften nicht mehr entspricht. Der Widerruf kann ausgesprochen werden, wenn die für die Erteilung und den Bestand der Genehmigung geforderten Voraussetzungen nicht mehr bestehen, wenn der Genehmigungsinhaber gegen die mit der Genehmigung verbundenen Pflichten - auch soweit sie sich aus den zu dieser Genehmigung zugeordneten besonderen Auflagen ergeben - verstößt oder wenn sich herausstellt, dass der genehmigte Typ den Erfordernissen der Verkehrssicherheit oder des Umweltschutzes nicht entspricht.

Das Kraftfahrt-Bundesamt kann jederzeit die ordnungsgemäße Ausübung der durch diese Genehmigung verliehenen Befugnisse, insbesondere die genehmigungsgerechte Fertigung sowie die Maßnahmen zur Übereinstimmung der Produktion, nachprüfen. Es kann zu diesem Zweck Proben entnehmen oder entnehmen lassen. Dem Kraftfahrt-Bundesamt und/oder seinen Beauftragten ist ungehinderter Zutritt zu Produktions- und Lagerstätten zu gewähren.

Die mit der Erteilung der Genehmigung verliehenen Befugnisse sind nicht übertragbar. Schutzrechte Dritter werden durch diese Genehmigung nicht berührt.

Rechtsbehelfsbelehrung

Gegen diese Genehmigung kann innerhalb eines Monats nach Bekanntgabe Widerspruch erhoben werden. Der Widerspruch ist beim **Kraftfahrt-Bundesamt, Fördestraße 16, DE-24944 Flensburg**, schriftlich oder zur Niederschrift einzulegen.



Kraftfahrt-Bundesamt

DE-24932 Flensburg

2

Approval No.: **91280*22**

- Attachment -

Collateral clauses and instruction on right to appeal

Collateral clauses

All equipment which corresponds to the approved type is to be identified according to the applied regulation.

The approval identification is as follows: - see German version -

The individual production of serial fabrication must be in exact accordance with the approval documents. Changes in the individual production are only allowed with express consent of the Kraftfahrt-Bundesamt.

Changes in the name of the company, the address and the manufacturing plant as well as one of the parties given the authority to delivery or authorised representative named when the approval was granted is to be immediately disclosed to the Kraftfahrt-Bundesamt.

Breach of this regulation can lead to recall of the approval and moreover can be legally prosecuted.

The approval expires if it is returned or withdrawn or if the type approved no longer complies with the legal requirements. The revocation can be made if the demanded requirements for issuance and the continuance of the approval no longer exist, if the holder of the approval violates the duties involved in the approval, also to the extent that they result from the assigned conditions to this approval, or if it is determined that the approved type does not comply with the requirements of traffic safety or environmental protection.

The Kraftfahrt-Bundesamt may check the proper exercise of the conferred authority taken from this approval at any time. In particular this means the compliant production as well as the measures for conformity of production. For this purpose samples can be taken or have taken. The employees or the representatives of the Kraftfahrt-Bundesamt may get unhindered access to the production and storage facilities.

The conferred authority contained with issuance of this approval is not transferable. Trade mark rights of third parties are not affected with this approval.

Instruction on right to appeal

This approval can be appealed within one month after notification. The appeal is to be filed in writing or as a transcript at the **Kraftfahrt-Bundesamt, Fördestraße 16, DE-24944 Flensburg.**

Gutachten

Nr. 11-TAAS-0295/E22/SRA zur Erweiterung der ABE 91280 nach §22 StVZO

Änderungen

kommt hinzu : neue Leuchten, siehe Punkt 1.6 bis 1.9:
E24*50R00/20*0429, E24-50R-000150, E24-
50R-000151, E4-50R-002426,
E24-50R-000162, E24-50R-000163,
E24*50R00/20*0441, E24-50R-000152, E24-
50R-000164, E4*50R00/20*2861*

**TÜV AUSTRIA
AUTOMOTIVE GMBH**

Geschäftsstelle:
Deutschstraße 10
1230 Wien/Österreich
W: www.tuv.at

Business Area
TÜV AUSTRIA
AUTOMOTIVE GmbH

Ansprechpartner:
Rainer SCHARFY
Telefon:
+49(0)711 722336-24
rainer.scharfy@tuv.at

TÜV®

1 Angaben zum Prüfgegenstand

- 1.1. Antragsteller** : RIZOMA
Via Quarto, 30-34
21010 Ferno (VA)
Italien
- 1.2. Hersteller** : siehe 1.1
- 1.3. Art** : Kennzeichenhalter für Kraftrad
- 1.4. Typ** : PT
Ausführungen : siehe Anlage 7.1

1.5. Kennzeichnung Kennzeichenhalterung

Hersteller : Rizoma
Typ : PT
Ausführungen : siehe Anlage 7.1
Typzeichen : Typzeichen: KBA 91280

Ort der Kennzeichnung : auf dem Kennzeichenhalter, siehe auch Anlage 7.2

Art der Kennzeichnung : eingraviert

Kennzeichnung, Beispiel

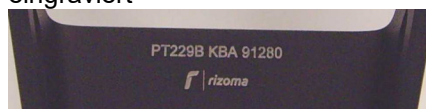

- 1.6 Kennzeichnung der
Kennzeichenbeleuchtung** : E4-50R-002238, **E4*50R00/20*2861***

Prüfstelle,
Inspektionsstelle,
Technischer Dienst
(BMVIT, KBA, NSAI)

Geschäftsführung:
Ing. Mag. Christian
Rötzer
Mag. Michael Dankovsky

Sitz:
Deutschstraße 10
1230 Wien/Österreich

**weitere
Geschäftsstellen:**
www.tuv.at/standorte

**Firmenbuchgericht/
-nummer:**
Wien / FN 288473 a

- 1.7 Kennzeichnung Rückleuchte** : E4-50R-00 2133 (für Ausführung PT106, PT216),
E4-50R-00 2682 (für Ausführung PT711, 221, 222,
225, 662, 663, 664, 665)
- 1.7.1 Kennzeichnung Rückleuchte, Stoppleuchte, Fahrtrichtungsanzeiger*¹** : E24-50R-000237, E4-50R-002328
E24*50R00/20*0441, E24-50R-000152, E24-50R-000164
- 1.8 Kennzeichnung des Reflektors** : E13 02 1105
E9 02.1201
- 1.9 Kennzeichnung der Fahrtrichtungsanzeiger** : E9 50R-001509, E9 50R-001510, E9 50R-001517
E4 50R-001864, E4-50R-002000, E4-50R-002067
E4-50R-002412, E4-50R-002250, E4-50R-002329
E4-50R-002330, E4-50R-002325, E24-50R-000236
E24-50R-000235, E24*50R00/20*0333
E24*50R00/20*0429, E24-50R-000150
E24-50R-000151, E4-50R-002426
E24-50R-000162, E24-50R-000163

*¹ Leuchte hat drei Funktionen, Rückleuchte, Stoppleuchte, Fahrtrichtungsanzeiger

2 Durchgeführte Prüfungen

2.1. Mechanische Festigkeit

Materialauswahl, Materialstärken und Konstruktionsabmessungen der Halterungen sowie die Befestigungsart werden positiv beurteilt.

2.2. Anbringungsstelle des amtlichen Kennzeichens

Die Anforderungen an §10 FZV, sowie der Richtlinie 2009/62/EG werden erfüllt. Fahrzeuge die nach VO (EU) 168/2013 genehmigt sind genügen den Anforderungen der VO (EU) 44/2014 Anhang XIV.

2.3. Anbau der Beleuchtungseinrichtungen

Die Anforderungen der Richtlinie 2009/67/EG werden erfüllt. Fahrzeuge die nach VO (EU) 168/2013 genehmigt sind genügen den Anforderungen der VO (EU) 3/2014 Anhang IX.

2.4. Äußere Gestaltung / Verletzungsgefährdende Teile

Die Vorschriften der § 30 und 30c StVZO, 97/24/EG Kapitel 3 sowie die Richtlinie über die Beschaffenheit und Anbringung der äußeren Fahrzeugteile sind erfüllt. Fahrzeuge die nach VO (EU) 168/2013 genehmigt sind genügen hinsichtlich der vorstehenden Außenkanten den Anforderungen der VO (EU) 44/2014 Anhang VIII.

2.5. Fahrzeugabmessungen

Die Anforderungen an §32 sowie der Richtlinie 93/93/EWG i. d. F. 2004/86/EG werden erfüllt. Fahrzeuge die nach VO (EU) 168/2013 genehmigt sind genügen diesbezüglich den Anforderungen der VO (EU) 44/2014 Anhang XI.

2.6. Achslast und Gesamtgewicht

Die Anforderungen an §34 StVZO. werden erfüllt.

2.7. Fahrverhalten im leeren und beladenen Zustand

Der Kennzeichenhalter hat keinen Einfluss auf das Fahrverhalten.

2.8. Anbau

Der Anbau ist dauerhaft und sicher, wenn die vom Hersteller zur Verfügung gestellten Montageanleitungen beachtet werden.

3 Verwendungsbereich

Der Kennzeichenhalter

Typ: PT

ist zum Anbau an den in Anlage 7.1 genannten Fahrzeugtypen geeignet.

4 Prüfergebnis

Der Kennzeichenhalter wurde gemäß §30 StVZO, §32 StVZO, §34 StVZO sowie den Richtlinien 2009/67/EG, 93/93/EWG, 2009/62/EG und 97/24/EG, Kapitel 3 und VO (EU) 44/2014 Anhang XIV, VIII, XI sowie VO (EU) 3/2014 Anhang IX geprüft.

Er entspricht den Forderungen dieser Richtlinien und den Bestimmungen der StVZO.

Die Abnahme des Anbaus durch einen amtlich anerkannten Sachverständigen oder Prüfer wird nicht für erforderlich gehalten.

5 Auflagen und Hinweise für den Fahrzeughalter

5.1 Die Montage des Kennzeichenhalters hat gemäß der vom Hersteller zur Verfügung gestellten Anbauanweisung zu erfolgen.

5.2 Nach der Montage ist eine Funktionskontrolle der Beleuchtungseinrichtungen durchzuführen.

6 Schlussbescheinigung

Die Kennzeichenhalter, Typ PT, entsprechen den oben genannten Prüfgrundlagen.

Die Prüfungen wurden entsprechend den relevanten Anforderungen der EN ISO/IEC 17025:2005 durchgeführt.

Dieses Gutachten umfasst die Seiten 1 bis 4 mit unter Punkt 7 aufgeführten Anlagen und ist nur als Einheit gültig.

7 Anlagen

7.1	Verwendungsbereich (unverändert zu Nachtrag 21)	(11 Seiten)
7.2	Fotoblatt	(2 Seiten)
7.3	Zeichnungen	(entfällt, da keine neuen Bauteilausführungen hinzukommen)
7.4	Anbauanweisung	(1 Seite)

Wien, 02.02.2021

TÜV AUSTRIA AUTOMOTIVE GMBH

Benannt von der Benennungsstelle
des Kraftfahrt-Bundesamtes, Bundesrepublik Deutschland



Unterschriftsberechtigter
Authorized signatory

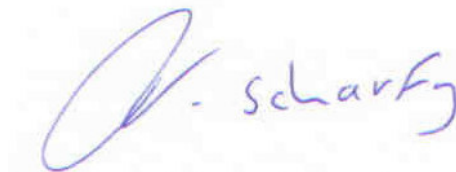

Rainer SCHARFY



S22 91280*22

Die Kennzeichenhalter gemäß Gutachten 11-TAAS-0295/E22/SRA ist geeignet zum Anbau an den nachfolgend aufgeführten Fahrzeugtypen:

Fahrzeug-Hersteller	Fz. Typ	Handelsbezeichnung	EG-BE-Nr.	Ausführung, Kennzeichnung des Kennzeichenhalters
Aprilia	RK	RSV4,RSV4 FACTORY	e11*2002/24*0749	PT061-PT800
	ZD4TY	Tuono V4R,Tuono V4R APRC	e11*2002/24*1156	PT061-PT800
	ZD4KG	Tuono	e11*168/2013*00255	PT061-PT800
Buell	XB1	XB9S,XB9R,XB12S,XB9SX,XB12R	e4*92/61*0139* e4*2002/24*0139*	PT061-PT580-PT581
	XB2	XB12SS,XB12X,XB12STT,XB12S	e4*2002/24*0450*	PT061-PT580-PT581
BMW	K10	S1000RR	e1*2002/24*0421	PT061-PT704
	K10	S1000R	e1*2002/24*0421	PT061-PT704
	K10	S1000XR	e1*2002/24*0421	PT061-PT715
	2R10	S1000R	e1*168/2013*00012	PT061-PT704
	2R99	S1000RR	e1*168/2013*00091	PT061-PT717
	R12WR	R1200RS	e1*2002/24*0650	PT061-PT714
	E8ST	F800R	e1*2002/24*0283	PT061-PT703
	C65	C600SPORT,C650GT	e1*2002/24*0552	PT061-PT705
	1N12	R NINE T SCRAMBLER R NINE T URBAN G/S R NINE T R NINE T RACER R NINE T PURE	e1*168/2013*00009	PT061-PT706-PT709-PT711
	R1ST	R NINE T	e1*2002/24*0230	PT061-PT706-PT709-PT711
3C65	C650 SPORT	e1*168/2013*00005	PT061-PT705	

Fahrzeug-Hersteller	Fz. Typ	Handelsbezeichnung	EG-BE-Nr.	Ausführung, Kennzeichnung des Kennzeichenhalters
Ducati	G1	Diavel	e3*2002/24*0575	PT061-PT509
	M3	Monster 600	e1*92/61*00025	PT061-PT500
	M4	Monster 620,695,750, 800,900,1000,S2R, S2R100,S4,S4R	e3*92/61*0030 e3*2002/24*0281	PT061-PT500
	M5	Monster 696,Monster 796, Monster 1100,Monster 1100S,Monster 1100 EVO	e3*2002/24*0497	PT061-PT505-PT507-PT511-PT512
	M6	Monster 821, 821 DARK	e9*2002/24*6025	PT061-PT517-PT518
	MA	Monster 1200 S	e49*168/2013*00006	PT061-PT535
	MD	Monster 797	e49*168/2013*00021	PT061-PT534
	MH	Monster 821	e49*168/2013*00034	PT061-PT530
	M6	Monster 1200, 1200S	e9*2002/24*6025	PT061-PT519
	B1	Hypermotard 796/1100/1100S 1100EVO/1100EVO SP	e3*2002/24*0458	PT061-PT504-PT524
	B2	Hypermotard, Hyperstrada, Hypermotard SP	e9*2002/24*0601	PT061-PT515-PT516
	A2	Multistrada 1200,1200S	e3*2002/24*0563	PT061-PT508
	A3	Multistrada 1200,1200S,1200S Touring,1200S Pikes Peak,1200S Granturismo	e24*2002/24*0139	PT061-PT508
	K1	Scrambler	e9*2002/24*6054	PT061-PT526
	KA	Scrambler 400	e49*168/2013*00001	PT061-PT526
	H6	848	e3*2002/24*0475	PT061-PT503
	H7	1098,1098S	e3*2002/24*0436	PT061-PT503
H7	1198,1198S	e3*2002/24*0436	PT061-PT503	

Fahrzeug-Hersteller	Fz. Typ	Handelsbezeichnung	EG-BE-Nr.	Ausführung, Kennzeichnung des Kennzeichenhalters
Ducati	KC	Scrambler MACH 2.0	e49*168/2013*00017	PT061-PT526
	KC	Scrambler Icon 800	e49*168/2013*00029	PT061-PT536
	H8	Panigale ,Panigale S, Panigale S Tricolore, Panigale 899	e3*2002/24*0586	PT061-PT514
	H9	Panigale 1299S	e49*2002/24*0001	PT061-PT514
	HA	Panigale 959	e49*168/2013*00003	PT061-PT514
	DA	Panigale V4	e49*168/2013*00037	PT061-PT533
	AA	Monster 821	e9*168/2013*11002	PT061-PT517
	F1	Streetfighter, Streetfighter S, Streetfighter 848	e3*2002/24*0539	PT061-PT506
	VC	Supersport 936, Supersport S 936	e49*168/2013*00033	PT061-PT534

Fahrzeug- Hersteller	Fz. Typ	Handelsbezeichnung	EG-BE-Nr.	Ausführung, Kennzeichnung des Kennzeichenhalters
Harley Davidson	VR1	VRSCA, VRSCB, VRSCD, VRSCDX, VRSCAW VRSCSE, VRSCSE2, VRSCX	e4*2002/24*0130	PT061-PT552
	XL2	XL 1200X	e4*2002/24*0208	PT061-PT554
	XL2	XL 1200X	e4*168/2013*00021	PT061-PT554
	XL2-R	XL 1200X	e4*168/2013*00021	PT061-PT554
	FS2	FLS	e4*2002/24*0002	PT061-PT563

§22 91280*22

Fahrzeug-Hersteller	Fz. Typ	Handelsbezeichnung	EG-BE-Nr.	Ausführung, Kennzeichnung des Kennzeichenhalters
Honda	PC41	HORNET 600	e3*2002/24*0454	PT061-PT105
	SC60	CB1000R	e4*2002/24*1912	PT061-PT103-PT107
	SC59	CBR1000RR, CBR1000RR ABS	e4*2002/24*1726	PT061-PT102-PT104
	PC40 (bis 2012)	CBR600RR, CBR600RR ABS	e3*2002/24*1247	PT061-PT101
	PC40 (ab 2013)	CBR600RR, CBR600RR ABS	e3*2002/24*1247	PT061-PT109
	PC45	CB500F	e13*2002/24*0601	PT061-PT113
	RC97	CB650F	e13*168/2013*00098	PT061-PT111
	PC41	CBR600F	e3*2002/24*0454	PT061-PT105
	PC37	CBR600RR	e4*92/61*0190	PT061-PT100
	SC57	CBR1000RR	e4*2002/24*0269	PT061-PT100
	SC60	CBR1000RR	e4*2002/24*1912	PT061-PT100
	SC77	CBR1000RR	e4*168/2013*00054	PT061-PT115
	SC80	CB1000R	e4*168/2013*00080	PT061-PT116
	RH02	CB650R	e13*168/2013*00501	PT061-PT117
	JC61	MSX125	e13*2002/24*0628	PT061-PT110
	RC61	NC700S	e4*2002/24*2824	PT061-PT106
	RC63	NC700X	e4*2002/24*2789	PT061-PT106
	RC62	INTEGRA	e4*2002/24*2788	PT061-PT106
	RC75	CB650F	e13*2002/24*0678	PT061-PT111
	RC95	X-ADV	e4*168/2013*00060	PT061-PT114
SD06	AFRICA TWIN 1000	e4*168/2013*00033	PT061-PT118	
Husqvarna	A7	NUDA	e3*2002/24*0585	PT061-PT750
	HQV 701	VITPILEN 701	e1*168/2013*00065	PT061-PT752-PT753
	HQV 401	SVARTPILEN 401, VITPILEN 401	e1*168/2013*00064	PT061-PT751

Fahrzeug-Hersteller	Fz. Typ	Handelsbezeichnung	EG-BE-Nr.	Ausführung, Kennzeichnung des Kennzeichenhalters
Kawasaki	ZR750N	Z750R	e1*2002/24*0487	PT061-PT311
	ZR750L	Z750	e1*2002/24*0309	PT061-PT306
	ZR800A	Z800,Z800ABS	e4*2002/24*2908	PT061-PT313
	ZR800C	Z800e,Z800e ABS	e4*2002/24*2909	PT061-PT313
	EX300A	NINJA300 ABS	e1*2002/24*0572	PT061-PT316
	EX650K	NINJA650	e1*168/2013*00039	PT061-PT321
	ER300A	Z300	e1*2002/24*0663	PT061-PT316
	ZXT00J	ZX-10R	e4*2002/24*2548	PT061-PT312
	ZXT00G	Z1000 SX	e1*2002/24*0486	PT061-PT310
	ZXT00L	Z1000-SX	e1*2002/24*0611	PT061-PT310
	ZRT00D	Z1000	e4*2002/24*2374	PT061-PT310
	ZRT00B	Z1000	e4*2002/24*1275	PT061-PT306
	ZRT00F	Z1000, Z1000 ABS	e4*2002/24*3009	PT061-PT315
	ZRT00H	Z1000	e4*168/2013*00028	PT061-PT315
	ER650C ER650D	ER-6N,ER-6N ABS	e1*2002/24*0409	PT061-PT309
	ER650N	ER-6N	e1*2002/24*0260	PT061-PT301
	ER650E ER650F	ER-6N, ER-6N ABS	e1*2002/24*0533	PT061-PT314
	EX650A	ER-6F	e1*2002/24*0269	PT061-PT301

Fahrzeug-Hersteller	Fz. Typ	Handelsbezeichnung	EG-BE-Nr.	Ausführung, Kennzeichnung des Kennzeichenhalters
Kawasaki	EX650E EX650F	ER-6F, ER-6F ABS	e1*2002/24*0538	PT061-PT314
	EX650C EX650D	ER-6F,ER-6F ABS	e1*2002/24*0417	PT061PT309
	LE650E	VERSYS 650	e1*2002/24*0653	PT061-PT310
	LZT00B	VERSYS1000	e4*168/2013*00029	PT061-PT324
	ZX636EEA	ZX-6R 636	e1*2002/24*0571	PT061-PT307
	ZX636EFA	ZX-6R 636 ABS	e1*2002/24*0571	PT061-PT307
	ZX600R	ZX-6R	e4*2002/24*2077	PT061-PT307
	ZX636B	ZX-6R	e1*92/61*0180	PT061-PT300
	ZX636G	ZX-6R	e1*168/2013*00104	PT061-PT325
	ZXT00C	ZX-10R	e4*92/61*0246	PT061-PT301
	ZR750J	Z750,Z750S	e1*92/61*0197	PT061-PT300
	ER650H	Z650	e1*168/2013*00037	PT061-PT321
	ZR900B	Z900	e1*168/2013*00043	PT061-PT322
	ZRT00A	Z1000	e1*92/61*0172	PT061-PT300
	ZXT00S	ZX-10R	e4*168/2013*00006	PT061-PT318
	ZXT00E	ZX-10R	e1*2002/24*0350	PT061-PT307
	ZR900C	Z900RS, Z900RS PERFORMANCE, Z900RS CAFE	e1*168/2013*00057	PT061-PT323

Fahrzeug-Hersteller	Fz. Typ	Handelsbezeichnung	EG-BE-Nr.	Ausführung, Kennzeichnung des Kennzeichenhalters
KTM	KTM RC8	1190 RC8,1190 RC8R	e1*2002/24*0379	PT061-PT678
	KTM IS RC	390 RC	e1*2002/24*0646	PT061-PT679
	KTM IS DUKE	125DUKE, 125DUKE ABS, 200DUKE, 200DUKE ABS, 390DUKE, 390DUKE ABS	e1*2002/24*0512	PT061-PT680-PT690
	KTM 790 DUKE	DUKE 790	e1*168/2013*00063	PT061-PT691
	KTM Superduke	1290R Superduke	e1*2002/24*0620	PT061-PT681
	LC8EFI	990 Super Duke,990 Super Duke R	e1*2002/24*0232	PT061-PT675-PT676
Moto Guzzi	LD	V7 III STONE	e11*168/2013*00254 e11*168/2013*00251	PT061-PT820
MV AGUSTA	B5	Brutale 920,1090RR	e3*2002/24*0554	PT061-PT601
	F4	Brutale 750S,Brutale 910S,989R	e3*92/61*0024	PT061-PT600
	B3	Brutale 675,800	e3*2002/24*0590	PT061-PT604-PT605
	F5	Brutale 1078 RR	e3*2002/24*0236	PT061-PT600
	F3	F3	e3*2002/24*0587	PT061-PT603
	S3	Rivale	e3*2002/24*0603	PT061-PT605
	S3	Rivale 800, Rivale 800 ABS	e3*2002/24*0590	PT061-PT605
	B1	Brutale 800	e9*168/2013*11001	PT061-PT605

Fahrzeug-Hersteller	Fz. Typ	Handelsbezeichnung	EG-BE-Nr.	Ausführung, Kennzeichnung des Kennzeichenhalters
SUZUKI	C5	GSR-750	e4*2002/24*2594	PT061-PT408
	G1	GSX-S1000	e4*2002/24*3135	PT061-PT409
	DG	GSX-S1000	e4*2002/24*3135	PT061-PT409
	WDG0	GSX-S1000, GSX-S1000R	e4*168/2013*00051	PT061-PT409
	WVCE	GSX-R 600	e4*2002/24*0849	PT061-PT403
	C3	GSX-R 600	e4*2002/24*2578	PT061-PT407
	WVCE	GSX-R600	e4*2002/24*0849	PT061-PT405
	CX	SV650	e4*168/2013*0008	PT061-PT411
	WVCF	GSX-R750	e4*2002/24*0890	PT061-PT403
	C4	GSX-R750	e4*2002/24*2587	PT061-PT407
	WVCF	GSX-R750	e4*2002/24*0890	PT061-PT405
	WVCW	GSX-R750	e4*2002/24*1852	PT061-PT405
	WC50	GSX-S750	e4*168/2013*00037	PT061-PT412
	WDG0	GSX-S 1000 (KATANA)	e4*168/2013*00051	PT061-PT414
	WVCL	GSX-R1000	e4*2002/24*1343	PT061-PT402
WVCY	GSX-R1000	e4*2002/24*2132	PT061-PT406	

Fahrzeug-Hersteller	Fz. Typ	Handelsbezeichnung	EG-BE-Nr.	Ausführung, Kennzeichnung des Kennzeichenhalters
Triumph	515NV	Speed Triple	e11*2002/24*1049	PT061-PT654-PT655
	515NJ	Speed Triple	e11*92/91*0135 e11*2002/24*0135 e11*2002/24*0439	PT061-PT650- PT652 PT655
	NN01	Speed Triple 1050 S	e11*168/2013*00205	PT061-PT666-PT667
	NN02	Speed Triple 1050 RS	e11*168/2013*00294	PT061-PT667
	D67LD	Street Triple, Street Triple R	e11*2002/24*0611	PT061-PT651
	L67LR3	Street Triple, Street Triple ABS	e11*2002/24*1533	PT061-PT656
	L67LR	Street Triple, Street Triple ABS, Street Triple R, Street Triple R ABS	e11*2002/24*1512	PT061-PT656
	L67LR L67LR3	Street Triple RX	e11*2002/24*1512	PT061-PT659
	HD01	Street Triple RS, R, S	e11*168/2013*00248	PT061-PT659
	HD01	Street Triple	e11*168/2013*00248	PT061-PT659
	HD01	Street Triple RS, R	e11*168/2013*00248	PT061-PT656
	D67LC	Daytona 675, Daytona 675R, Daytona 675R, Daytona 675R ABS	e11*2002/24*1592	PT061-PT656
	D67LC L3E	Daytona 675 ABS	e11*2002/24*1592	PT061-PT656
	D67LC	Daytona 675	e11*2002/24*0253 e11*2002/24*0803	PT061-PT653
	D67LC	Daytona 675, Daytona 675 R	e11*2002/24*0803	PT061-PT653
	986ME 986ME2 987ME2	Thruxton Thruxton 865	e11*2002/24*0109 e11*2002/24*0625	PT061-PT657-PT658-PT660
	986MG2	Scrambler 900	e11*2002/24*0610	PT061-PT657-PT658
	908MD	Bonneville, Bonneville T100	e11*92/61*00030 e11*2002/24*0123	PT061-PT657-PT658
	986MF	Bonneville, Bonneville T100	e11*2002/24*0609	PT061-PT657-PT658
	DP01	Street Twin	e11*168/2013*00204	PT061-PT663
DU01	Bonneville T120	e11*168/2013*00207	PT061-PT662-PT665	
DP01	Street Twin	e11*168/2013*00204	PT061-PT663-PT662	
DE01	Thruxton 1200 R	e11*168/2013*00212	PT061-PT664	

Fahrzeug-Hersteller	Fz. Typ	Handelsbezeichnung	EG-BE-Nr.	Ausführung, Kennzeichnung des Kennzeichenhalters
Yamaha	RN25	FZ8, FZ8 Fazer	e13*2002/24*0393	PT061-PT212
	SJ06	XP500 (T-MAX)	e13*2002/24*0226	PT061-PT209-PT211
	SJ09	T-MAX 530,ABS	e13*2002/24*0513	PT061-PT209-PT213
	SJ14	XP530 (T-MAX)	e13*168/2013*00047	PT061-PT228
	VN03	XV950, XV950 ABS, XV950R, XV950R ABS	e13*2002/24*0640	PT061-PT218
	RP19	XJR1300	e13*2002/24*0168	PT061-PT216-PT217
	RN43	MT-09	e13*168/2013*00002	PT061-PT227
	RN29	MT-09,MT-09 ABS,MT-09 STREET RALLY, MT-09 STREET RALLY ABS, MT-09 TRACER	e13*2002/24*0643	PT061-PT214
	RM04	MT-07	e13*2002/24*0660	PT061-PT215
	RJ19	XJ6	e13*2002/24*0323	PT061-PT208
	RJ07	FZ6, FZ6 FAZER	e13*92/61*0072	PT061-PT202
	RJ14	FZ6, FZ6 FAZER	e13*2002/24*0111	PT061-PT202
	RN16	FZ1,FZ1 FAZER	e13*2002/24*0040	PT061-PT205-PT206-PT212
	RJ11	YZF-R6	e13*2002/24*0038	PT061-PT204
	RJ15	YZF-R6	e13*2002/24*0223	PT061-PT204
	RJ27	YZF-R6	e13*168/2013*00081	PT061-PT229
	RJ09	YZF-R6	e13*92/610073	PT061-PT200
	RN12	YZF-R1	e13*92/61*0084	PT061-PT207
	RN19	YZF-R1	e13*2002/24*0163	PT061-PT207
	RN22	YZF-R1	e13*2002/24*0325	PT061-PT210
	RN32	YZF-R1	e13*2002/24*0740	PT061-PT219
	RN09	YZF-R1	e13*92/61*0054	PT061-PT200
	RN45	MT-10	e13*168/2013*00008	PT061-PT226
	RN43	XSR900	e13*168/2013*00002	PT061-PT214-PT225
	RM11	XSR700	e13*168/2013*00003	PT061-PT221-PT222
	RM17	MT-07	e13*168/2013*00040	PT061-PT215
	RN57	TRACER 900, TRACER 900 GT	e13*168/2013*00286	PT061-PT224
Piaggio/Vespa	M45	GTS300	e3*2002/24*0306	PT061-VP-PT810

Fotoblatt



Kennzeichnung, Beispiel
Herstellerlogo rizoma, Typ PT, Ausführung 228, Farbcode B (schwarz), Typzeichen KBA 91280



S22_91280*22



S22 91280*22

Anbauanweisung

Anbauposition Fahrtrichtungsanzeiger hinten:

2 Fahrtrichtungsanzeiger 1xlinks, 1xrechts

- Mindestabstand der Innenränder an beiden leuchtenden Flächen der Fahrtrichtungsanzeiger 180mm.
- Mindesthöhe der angebrachten Fahrtrichtungsanzeiger min. 350 mm u. höchstens 1200 mm über dem Fahrbahnboden.
- In Längsrichtung max. Abstand von 300 mm zur Querachse des Fahrzeugende und der Anbauposition der Fahrtrichtungsanzeiger.

Anbauposition Schlussleuchte

Anbau von 1 oder 2 Schlussleuchten

- Bei Anbringung einer Schlussleuchte muss diese in Längsrichtung mittig des Fahrzeuges erfolgen.
- Bei Anbringung von 2 Schlussleuchten muss diese symmetrisch zur Längsmittelachse des Fahrzeuges erfolgen.
- Min. 250mm und höchstens 1500 mm über dem Fahrbahnboden.

Anbauposition Bremsleuchte

Anbau von 1 oder 2 Bremsleuchten

- Bei Anbau einer Bremsleuchte muss diese in Längsrichtung mittig des Fahrzeuges erfolgen.
- Bei Anbau von 2 Bremsleuchten muss diese symmetrisch zur Längsmittelachse des Fahrzeuges erfolgen.
- Min. 250mm und höchstens 1500 mm über dem Fahrbahnboden.

Anbauposition Rückstrahler

- Ein Rückstrahler in Längsrichtung mittig zum Fahrzeug.
- Min. 250 mm und höchstens 900 mm über dem Fahrbahnboden
- Eine Kombination des Rückstrahlers mit einer anderen roten Heckleuchte darf erfolgen.

